

KELLER / ERDGESCHOSS

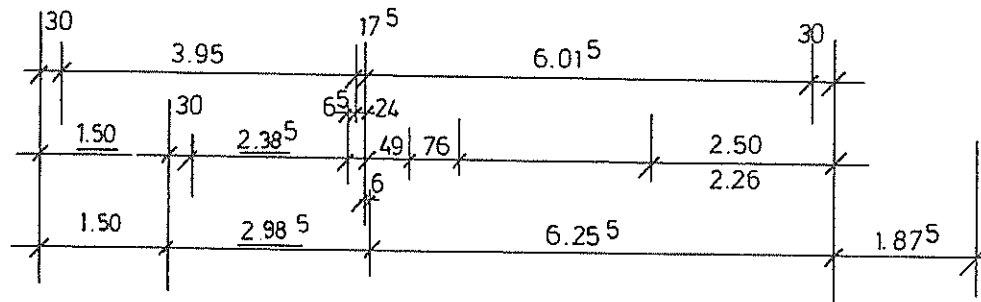

ERDGESCHOSS

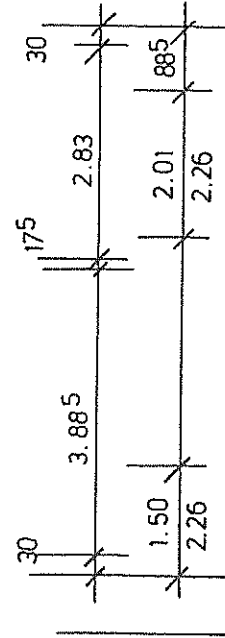
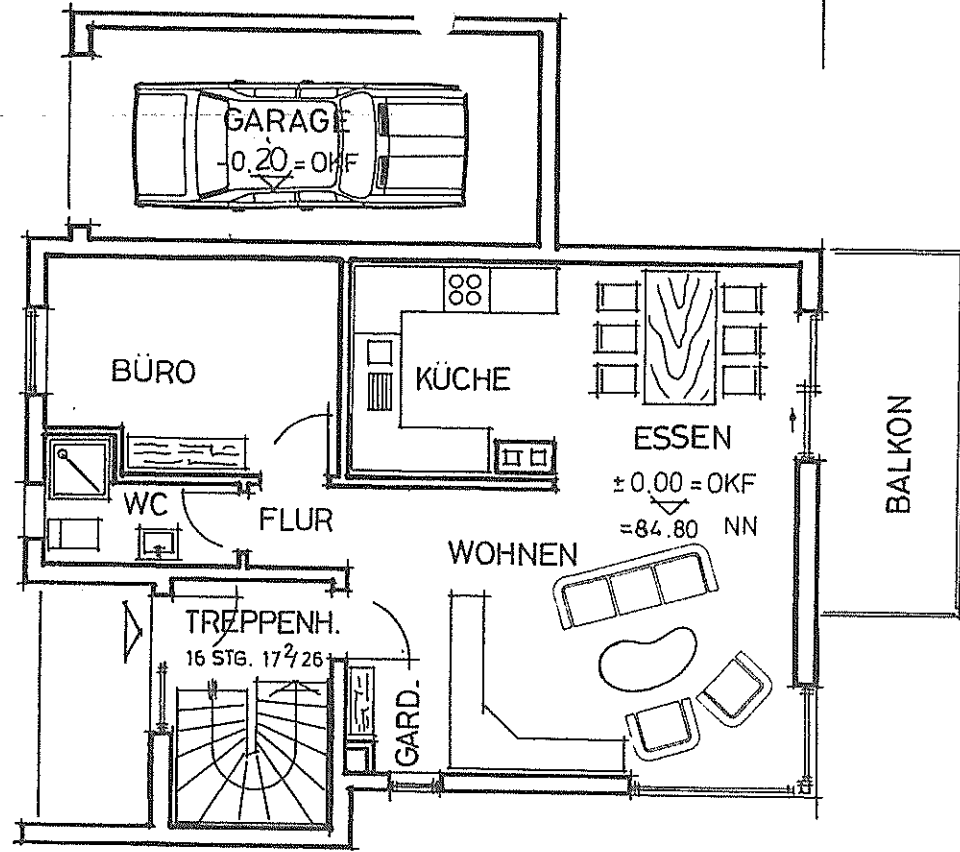
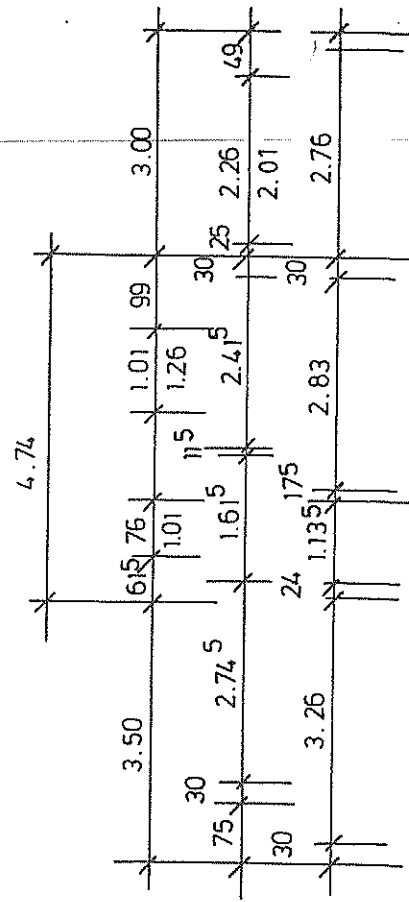
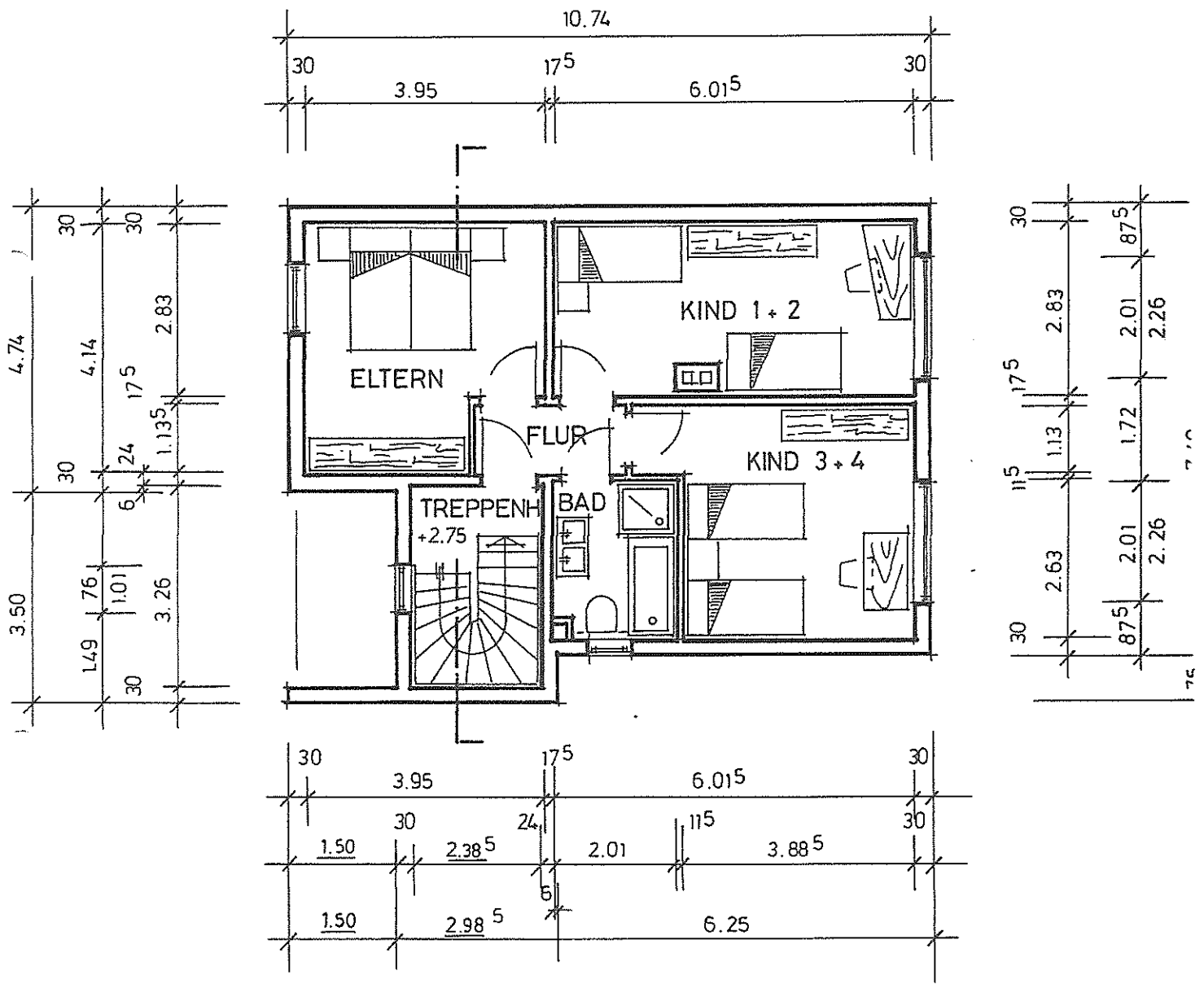

OBERGESCHOSS

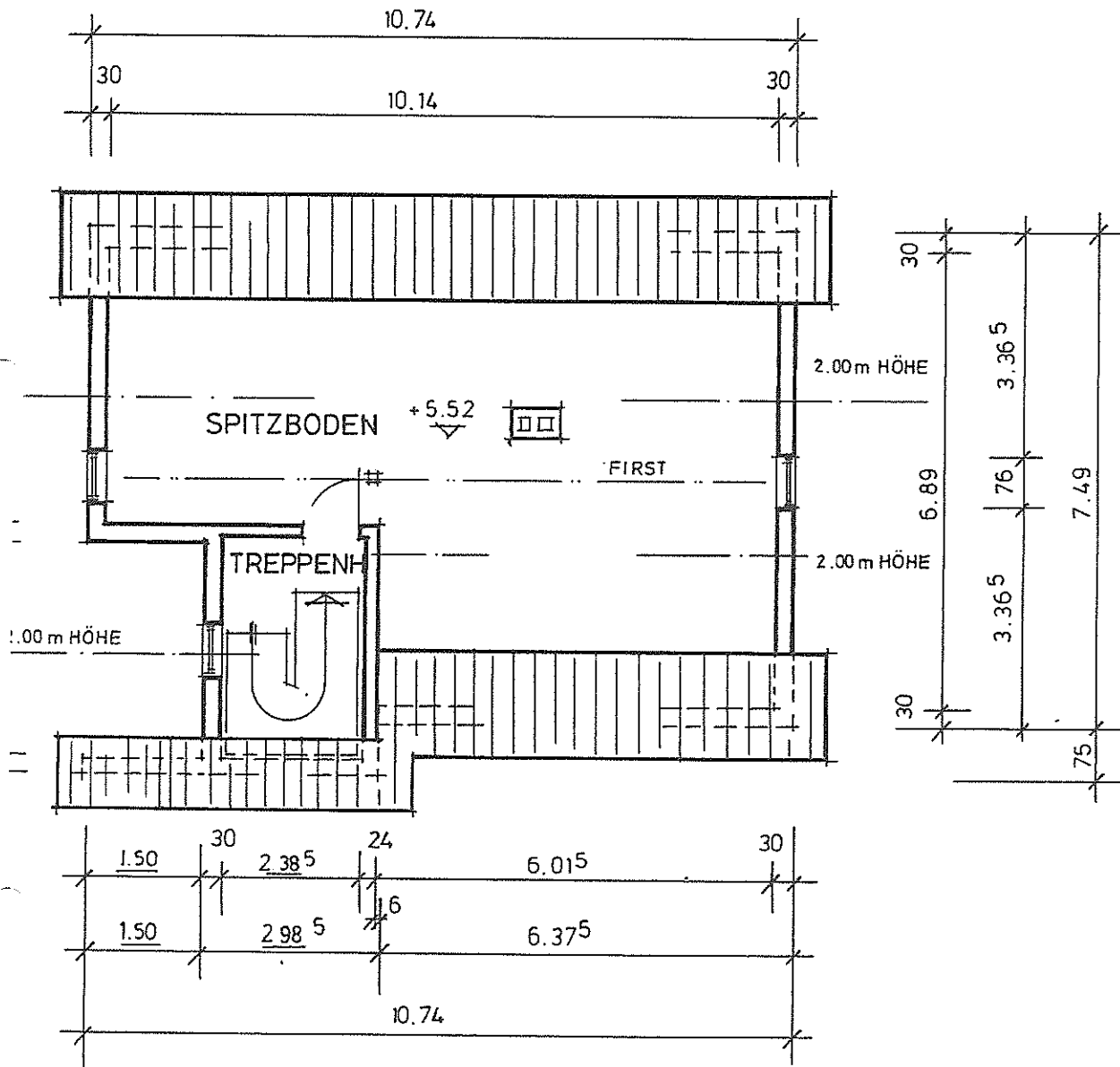

SPITZBODEN

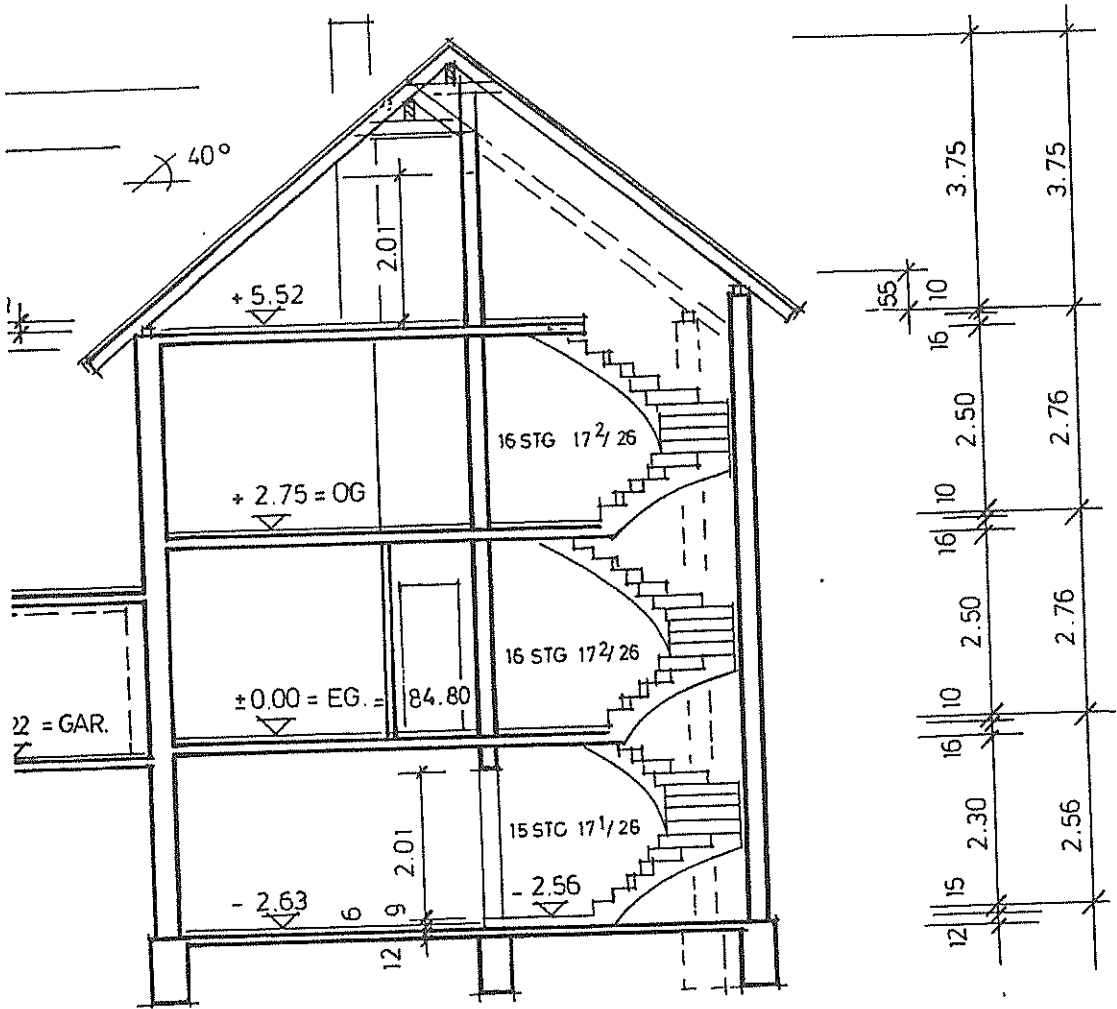

SCHNITT

BAUVORHABEN :

WOHNHAUSNEUBAU

BAUHERR :

MICHAEL U. META SCHIER
 ZUR GERBEREI 10
 51503 RÖSRATH

BAUORT :

VIERKOTTEN
 51503 RÖSRATH

PLANINHALT :

GRUNDRISS U. SCHNITT
 IM MASSTAB 1 : 100

± 0,00 = OKF EG. 84,80 m NN

0 0.7 0.4 / 98 vom 12. Aug. 1998

gehört zur Baugenehmigung
 RHEINISCH-BERGISCHE VEREINIGUNG
 Der Oberk. eintr. Amt
 - Untere Bauaufsichtsbehörde -

Im Auftrag
 gez. Carl
 Unterschrift

VERDATUM: IM: MAI: 1000